Как сохранить и приумножить сбережения?
Узнайте об этом на сайте pk-invest.ru
или по тел. (4842) 330-174
Потребительский кооператив «Калужская Инвестиционная Компания». ИНН 4027141951 КПП 402701001 ОГРН 1194027013025

Калужская Инвестиционная Компания
потребительский кооператив
* С условиями членства можно ознакомиться по адресу: г. Калуга, ул. Циолковского, д. 8, оф. 237.

Калужане отправились в гости к Деду Морозу, дополнив реальность

В новом калужском парке, разбитом на месте рынка, появился новый арт-объект — «Сказочный домик». Это – один из обещанных горуправой арт-объектов с элементами дополненной реальности.

Чтобы дополнить реальность, надо с помощью смартфона или планшета распознать специальные метки внутри конструкции, скачать приложение через QR-код и навести камеру на арт-объект.

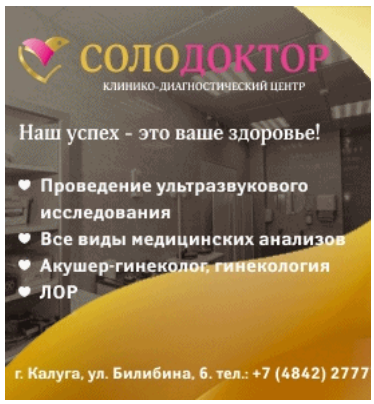

Актуально в стране

Городская жизнь

4 убедительные причины, чтобы ров из Калуги
26.01.2021 / Комментировать

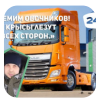
На кого подписаться: ютуб-води груза, который «щемит обочнико ется в выражениях и собирает м просмотров
25.01.2021 / Комментировать

Миру — мир, студентам — beer: выходные и оторваться после па
25.01.2021 / Комментировать

Пришёл в Сбер — оформил ОС
25.01.2021 / Комментировать

Те, кто скачивает приложения через QR-код и наводит камеру на «Сказочный домик», получают возможность зайти в гости к Деду Морозу и увидеть, как он вскрывет мешок с письмами, достает лупу и читает их.

Желающих дополнить реальность нового парка и заглянуть в гости к Деду Морозу хватает.

У кинотеатра «Центральный» установлен еще один объект с элементами дополненной реальности — «Подарок».

Вскоре еще один арт-объект должен появиться на пешеходной части Театральной улицы.

Городская управа Новый год

Опубликовано 30.11.2019 в рубриках: Новости Калуги, Общество, Эксклюзив с Комментировать

Расскажите друзьям:

Вам также будет интересно:

Во время новогодних праздников следить за порядком будут более двух тысяч полицейских

Как украсить собаку к Новому году в Калуге

В Калуге перекроют еще две улицы

Беглого экс-зама градоначальника доставили в Калугу из Болгарии

О проекте «Калуга 24»

«Калуга 24» — сайт о жизни в нашем городе. Самые интересные и важные новости Калуги, обзоры, статьи, фоторепортажи. А также видео-блоги, телепроекты, видео-новости и анонсы всех ярких событий и мероприятий в афише Калуги.

Сервис, развлечения и бизнес в Калуге. Кафе и рестораны, кино и кинотеатры, мода и модные тренды, концерты и концертные площадки Калуги. Ритм жизни нашего города — «Калуга 24».

Партнер проекта:

калужская Неделя

Новости Калуги

В Калужской области подтверждено 154 новых случая коронавируса
26.01.2021 / Комментировать

Калужанин перевел мошеннику 1,8 миллиона рублей
26.01.2021 / Комментировать

Деревянные звери переехали в сквер за «Центральным»
26.01.2021 / Комментировать

Группа «Чиж & Со» начала сбор средств для калужского детского театра
26.01.2021 / Комментировать

Фотогалерея

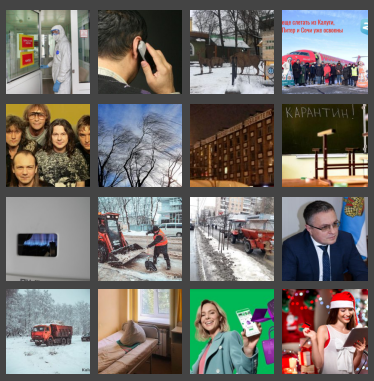

Нашли ошибку в тексте?

Если вы обнаружили ошибку в те
сообщите нам, и мы ее исправим
лите ее мышкой и нажмите Ctrl+E
клавиатуре.

Обратите внимание: на сайте дей
комментирования. Пожалуйста,
ними прежде, чем комментировать

2 713
1 498
1 326

kaluga web 29720832 7384 3498

систем Orphus

© 2012-2021 «Калуга 24» | **Обратная связь** | **Команда проекта**
Правами на все тексты и фото обладает редакция «Калуга 24».

Сайт может содержать контент, не предназначенный для лиц младш
При полном или частичном копировании **гиперссылка на сай**